

# Les potentilles à fleurs blanches (Flora Gallica)

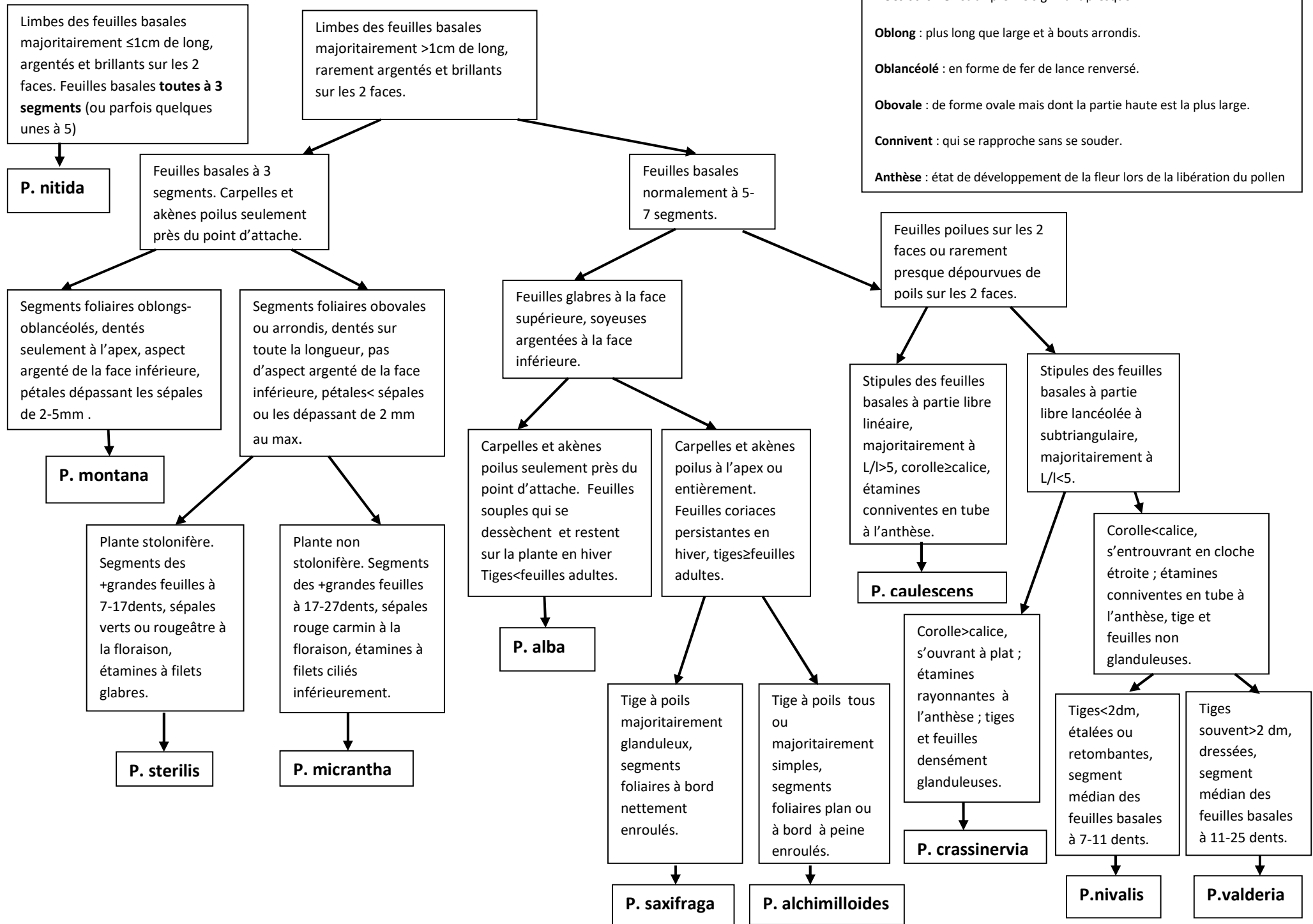

**Vocabulaire :** **sub** : préfixe signifiant presque.

**Oblong** : plus long que large et à bouts arrondis.

**Oblancéolé** : en forme de fer de lance renversé.

**Obovale** : de forme ovale mais dont la partie haute est la plus large.

**Connivent** : qui se rapproche sans se souder.

**Anthèse** : état de développement de la fleur lors de la libération du pollen